Baustellenübersicht 01/2025

VADUZ

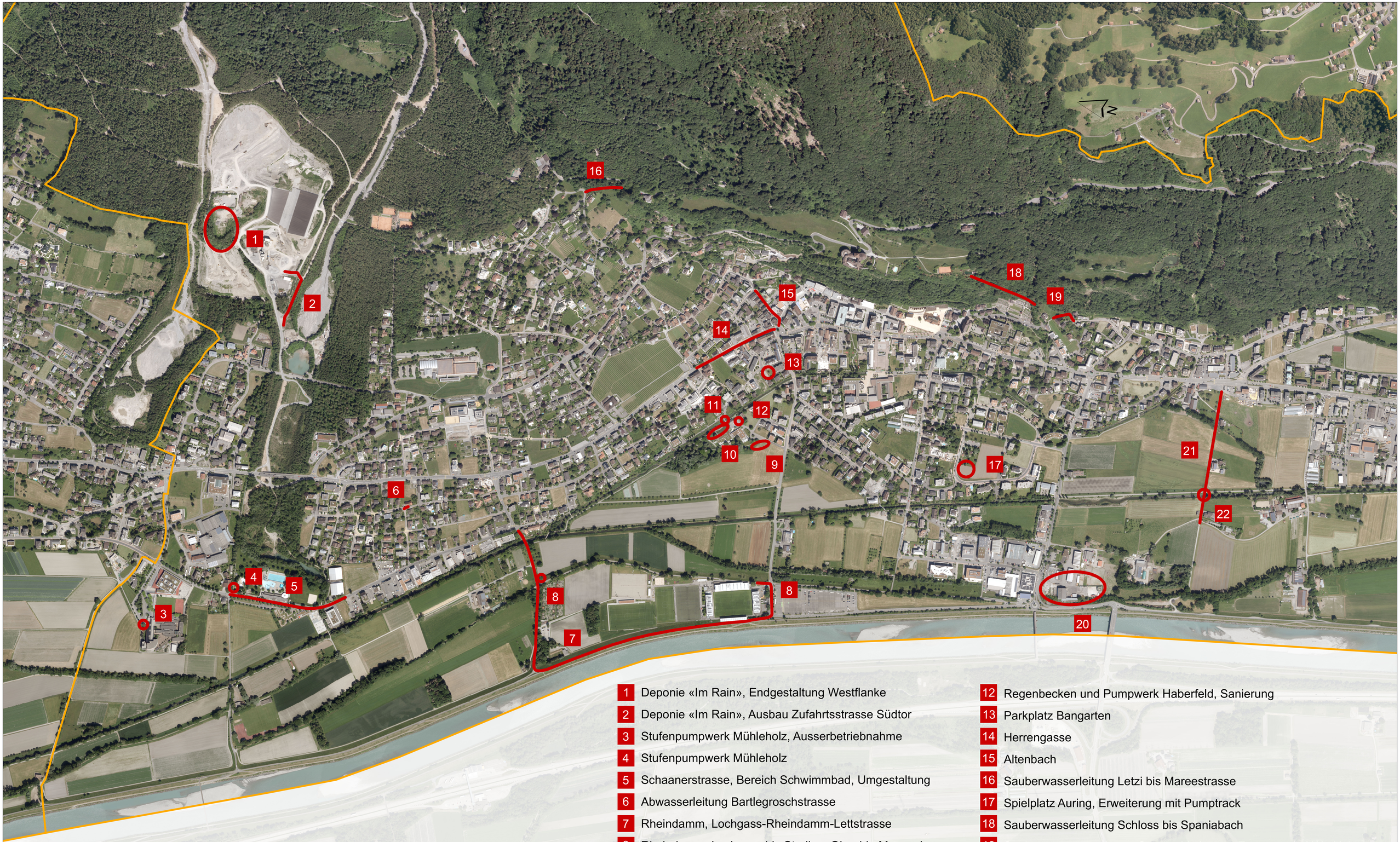

1 Deponie «Im Rain», Endgestaltung Westflanke
2 Deponie «Im Rain», Ausbau Zufahrtsstrasse Südtor
3 Stufenpumpwerk Mühleholz, Ausserbetriebnahme
4 Stufenpumpwerk Mühleholz
5 Schaanerstrasse, Bereich Schwimmbad, Umgestaltung
6 Abwasserleitung Bartlegroschstrasse
7 Rheindamm, Lochgass-Rheindamm-Lettstrasse
8 Rheindamm, Lochgass bis Stadion, Ohnehin Massnahmen
9 Parkplatz Haberfeld
10 Haberfeld, Umgestaltung Vorplatz Kindergarten
11 Brücke Giessen, Haberfeld Süd
12 Regenbecken und Pumpwerk Haberfeld, Sanierung
13 Parkplatz Bangarten
14 Herrengasse
15 Altenbach
16 Sauberwasserleitung Letzi bis Mareestrasse
17 Spielplatz Auring, Erweiterung mit Pumptrack
18 Sauberwasserleitung Schloss bis Spaniabach
19 Sanierungsmassnahmen Spania, Verlegung Fussweg und Werkleitungen
20 Irkalesbach, Verlegung im Bereich Neubau Landesspital
21 Schliassaweg, Belagssanierung
22 Brücke Binnenkanal, Schliassweg

Wir bauen für Sie!

Weitere Informationen zu den aktuellen Baustellen finden Sie unter
https://www.vaduz.li/wohnen-umwelt/wohnen-bauen/tiefbau/baustelleninfo

Abteilung Tiefbau

0 0.125 0.25 0.5 0.75 1 Kilometer